

Ref.

**13120N**



**3.200 Kg.**



**600 Kg.**



**400/230 V. 3.7kW**



**45"**

FIABLE

SÓLIDO

INDEFORMABLE



**SlenderTec™**  
Super Strength Column Made in Germany



Nuestros perfiles **SlenderTec™**  
Super Strength Column Made in Germany  
nos permiten fabricar **columnas**  
extremadamente **resistentes** y **menos**  
**voluminosas.**

### Brazo óptimo.

Especial para vehículos  
anchos y cortos.

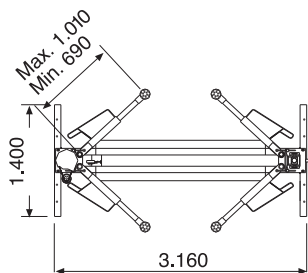

- Mayor espacio de trabajo entre columnas.
- Menor espacio exterior.



El gran espacio de trabajo entre columnas permite una **perfecta apertura de puertas** para entrar o salir del vehículo.

### Reversibilidad

Los brazos simétricos (4 iguales) permiten elevar el vehículo en los **dos sentidos de posicionamiento del motor**. Esta **reversibilidad** le permite adaptarse a **cualquier espacio o tarea** sin preocuparse por la localización de la fuente de energía, luminosidad del taller, barreras arquitectónicas...



Nuestros elevadores están diseñados para tener una máxima **fiabilidad**, sencillez y robustez de los sistemas **mecánicos y eléctricos**, lo que implica un mantenimiento económico.

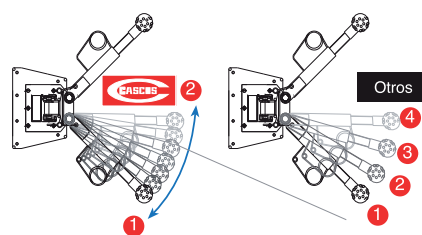
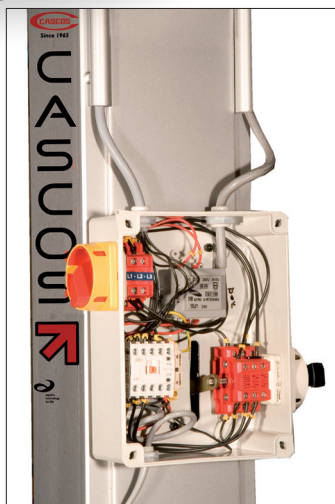

Nuestro sistema de seguridad de brazos nos permite las **mayores posibilidades de posicionamiento de brazos** bajo el vehículo, al ser de movimiento continuo.

**Detalles exclusivos:**

- Bandejas para herramientas.
- Protección de puertas.
- Tapa cubre husillos.

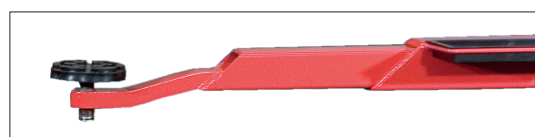

Nuestros **brazos de perfil bajo** nos permiten elevar los vehículos desde una distancia mínima del suelo (100 mm).

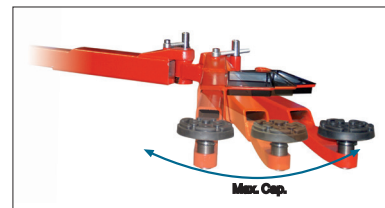
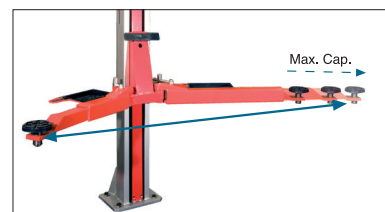

Nuestro elevador soporta la **carga máxima** sea cual sea el **ángulo de apertura y desplazamiento** de los brazos.

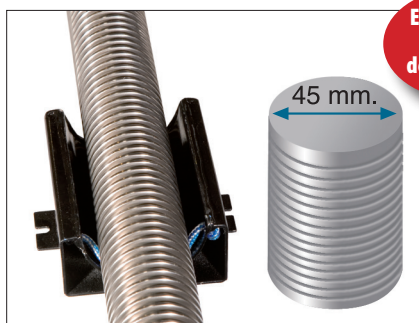

**El diámetro mayor del mercado**

**Husillo laminado de 45 mm de diámetro**, con tuercas de alta calidad especialmente diseñadas que aseguran:

- **Menor desgaste.**
- **Mayor duración.**

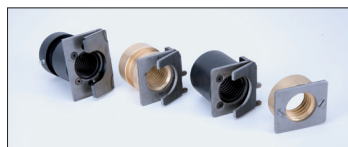

Carros provistos de **rodamientos de acero de alta calidad**. Sistema con **mucho menor desgaste** que los que deslizan mediante pastillas de Nylon.

**CASCOS suministra sus elevadores con fijaciones al suelo.**

**Accesorios**

**Calzos extensibles**



Ref.: 20650

**Calzos adaptativos**



Ref.: 20800

**Husillo doble**

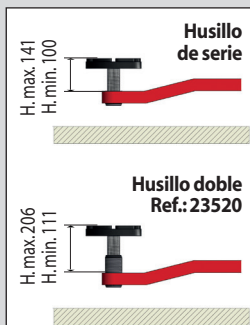

**Kit lubricación permanente**



Ref.: 20591

**Soporte magnético para herramientas**



Ref.: 26141