



PROFESIONALES DE LA ELEVACIÓN

# ELEVADOR DE 2 COLUMNAS

# C-3.5 SYNCRO VERSÁTIL



Ref. **13.169** **3.500 Kg.** **700 Kg.** **400/230 V. 3+3kW** **45°**

El cableado de motor y detectores, pueden pasar por **el pórtico suministrado o por el suelo**

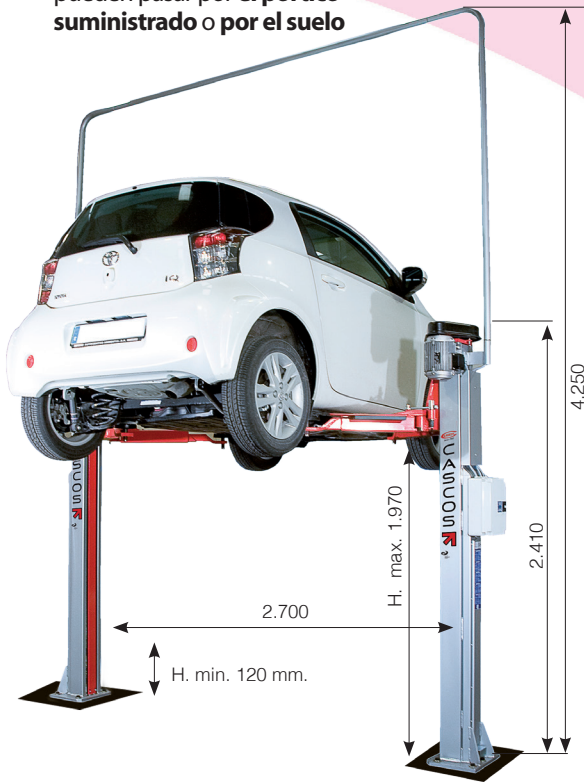

Nuestros perfiles **SlenderTec™** Super Strength Column Made in Germany nos permiten fabricar **columnas extremadamente resistentes y menos voluminosas.**

| FIABLE  | SÓLIDO | INDEFORMABLE |
|---|--------|--------------|
|   |        |              |
| <b>SlenderTec™</b><br>Super Strength Column Made in Germany |        |              |

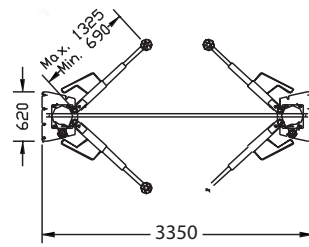

- Mayor espacio de trabajo entre columnas.
- Menor espacio exterior.



El gran espacio de trabajo entre columnas permite una **perfecta apertura de puertas** para entrar o salir del vehículo.



## Reversibilidad



Nuestros elevadores se suministran con **fijaciones y placas de anclaje** que permiten una mejor repartición de la carga.

## Versatilidad

Sus **4 brazos simétricos triple extensión** nos permiten asegurar una **gran versatilidad**, eliminando las fronteras entre **utilitarios, 4x4 y furgones.**

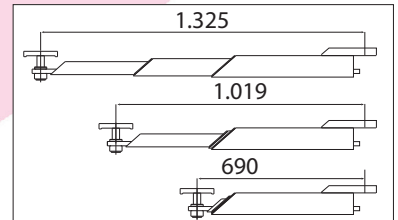

**Brazos robustos con:**

- Gran capacidad de despliegue adaptándose a las diferentes distancias entre columnas.
- Comodidad y versatilidad máxima.

Los brazos simétricos (4 iguales) permiten elevar el vehículo en los **dos sentidos de posicionamiento del motor**. Esta **reversibilidad** le permite adaptarse a **cualquier espacio o tarea** sin preocuparse por la localización de la fuente de energía, luminosidad del taller, barreras arquitectónicas...



2006/42/CE & EN-1493:2011 European Directives & Approved Standards



After-Sales Quality & Service prize



Sincronización electrónica mediante **autómata y detectores**.  
El sistema **más fiable** del mercado.

Ventajas sobre otros sistemas:

- **No sujeto a desgaste**, ni a un posicionamiento obligado de carga, ni a un posible **desnivel** en el suelo, como es habitual en el sistema de nivelación por cable.
- El autómata a diferencia de la tarjeta electrónica es **programable y menos sensible** a cambios de tensión y cortocircuitos.
- El autómata permite **fácil detección del estado de funcionamiento**, gracias a nuestro sistema de LEDs.

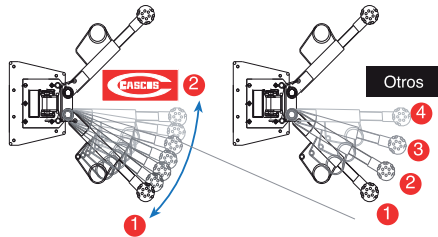
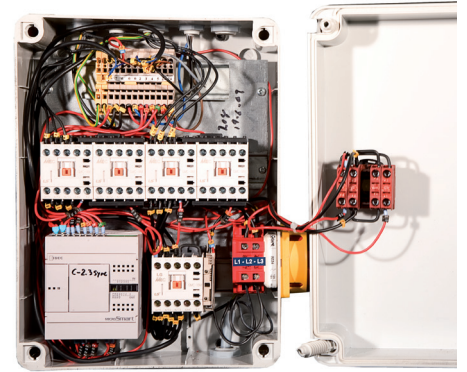

Nuestro sistema de seguridad de brazos nos permite las **mayores posibilidades de posicionamiento de brazos** bajo el vehículo, al ser de movimiento continuo.

**Detalles exclusivos:**

- Bandejas para herramientas.
- Protección de puertas.
- Tapa cubre husillos.

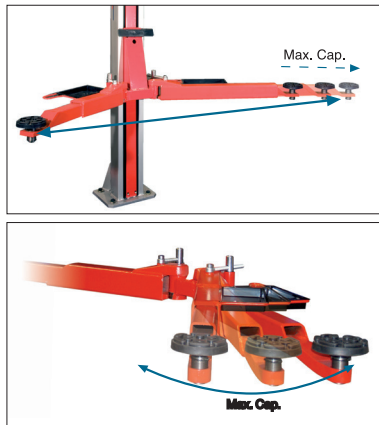

Nuestro elevador soporta la **carga máxima** sea cual sea **el ángulo de abertura y desplazamiento** de los brazos.



El diámetro mayor del mercado

**Husillo laminado de 45 mm de diámetro**, con tuercas de alta calidad especialmente diseñadas que aseguran:  
• **Menor desgaste.**  
• **Mayor duración.**

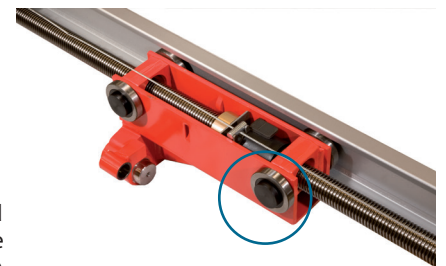

Carros provistos de **rodamientos de acero de alta calidad**. Sistema con **mucho menor desgaste** que los que deslizan mediante pastillas de Nylon.

CASCOS suministra sus elevadores con fijaciones al suelo.

**Accesorios**

**Calzos**

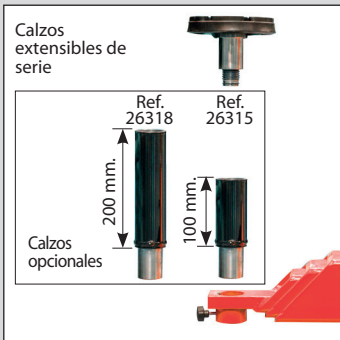

**Husillo doble**

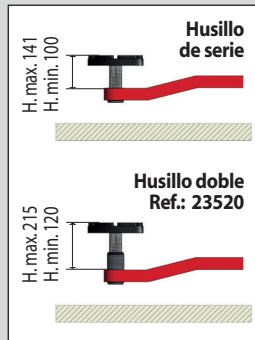

**Kit lubricación permanente**



**Soporte magnético para herramientas**



**Calzos adaptativos**

